

# SWEA NYHETSREV JANUARI 2009

Kära Japan-Sweor,

Välkomna tillbaks efter en mycket välförtjänad julledighet. Jag hoppas att ni alla har haft en härlig semester och att ni nu är laddade inför SWEAs vinter och våraktiviteter!!

Efter en fantastisk julbasar tack vare alla medverkande sweor (och sweors familjer) tänkte vi nu inleda året med en **KUL FEST**.

Den 24 januari slår De'Longhi's restaurant upp portarna för SWEA Japans 80-talsfest. Missa inte detta tillfälle att damma av era gamla glamkläder! Kom och «strut your stuff» à la Madonna, Duran, Duran, Spandau Ballet, Boy George eller som jag såg ut, hårdpermanentad, med axelvaddar så att jag inte kom in genom dörrar, örhängen ned till axlarna, rosa pumps och benvärmare! Hmmm....

Ni som inte var födda på 80-talet behöver i alla fall inte skämmas för gamla synder, se nedan för lite inspiration i stället..

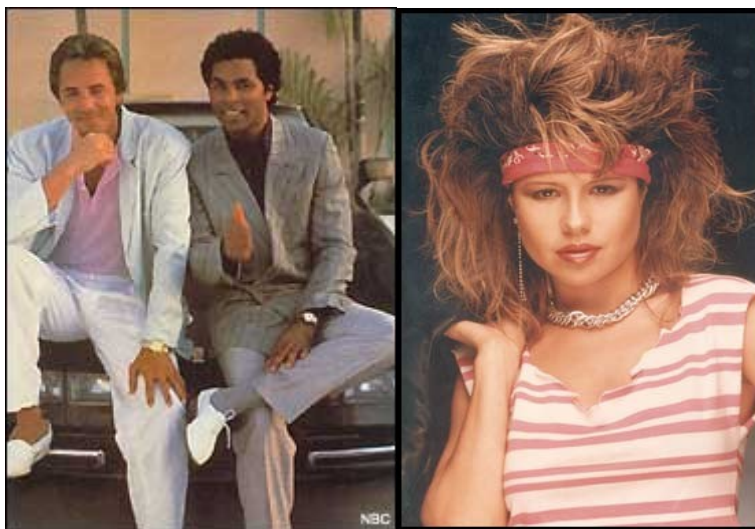

## Ni kommer väl??

I övrigt händer det en hel del inom den snaraste framtiden.

Den 14 januari träffas vi hemma hos Adrienne kl. 10.00 för årets första **kaffemorgon**. Vi tänkte också ta tillfället i akt och berätta om resultatet från julbasaren, lyssna på kommentarer, kritik och förslag på hur det kan bli ännu bättre i framtiden. Vi skulle även uppskatta om de som var bordsansvariga kunde få färdigt sina slutrapporter som Anna Lilljebjörn skickade ut i december.

Som ni vet hålls **SWEAs världsmöte** i Washington den 16 – 19 april. Det finns fortfarande möjligheter att anmäla sig men de måste ha besked före den 15 januari så det är bråttom!! I samband med VM har det anordnats en stegtävling. Man måste inte åka till Washington för att delta, se nedan hur det går till;

Du har väl hört talas om SWEAs Virtuella Stegtävling som börjar i Boston och slutar i Washington i samband med SWEAs världsmöte.

Tävlingen börjar den 19 januari och slutar den 8 april.  
Vi hoppas att SWEA kan räkna med DIG!  
**Sista anmälningdag är den 14 januari.**

De Sweor som redan nu promenerar tillsammans,  
eller vill göra det, kan bilda ett lag!  
Gå in på [www.swea.org](http://www.swea.org) och klicka på "Anmäl dig".  
Direkt efter att din anmälan är mottagen  
skickas din stegräknare med information om hur du loggar in på din personliga  
sida på [tappa.se](http://tappa.se)

Kostnaden är 295 kr och Du kan  
enkelt betala med Visa/Mastercard.  
Det finns vinster att vinna - läs mer på [webbsidan](#).

**Ge dig själv en bra start på det nya året!**

**Intressegrupperna** inom SWEA Japan kommer att starta upp inom kort. Matlagningsgruppen börjar redan den här veckan. Om ni är intresserade av att lära er japansk matlagning, kontakta Anne Rieck, [annesan53@hotmail.com](mailto:annesan53@hotmail.com) så att ni kommer med på listan.

Bokklubben har legat vilande sedan förra sommaren. Det verkar dock som att det fortfarande finns intresse för en bok/dvd klubb. Ett förslag är att vi träffas en gång i månaden och utbyter böcker och filmer, antingen på dag- eller kvällstid. Jag tänkte ta den första träffen hemma hos mig över en kopp kaffe torsdagen den 29 januari. Separat påminnelse kommer lite närmare tiden.

**SWEA Art** är en konstutställning som SWEA Japan anordnar på svenska ambassaden varje år. I år blir det vernissage den 19 april och utställning en vecka framåt. Anledningen till att jag skriver om detta redan nu är att det är nämligen vi som är konstnärerna!! Om det finns några glada artister ute i SWEA världen är ni

alla varmt välkomna att ställa ut era alster. Kontaktperson är Modde Groth,  
[modde@groth.hm](mailto:modde@groth.hm) .

**Årsmötet** kommer som vanligt att hållas i februari, närmare bestämt torsdagen den 12. Vår ambassadris, Grazyna Noréen har erbjudit oss att hålla själva mötet i auditoriet på svenska ambassaden. Efter årsmötet bjuds vi på buffélunch uppe på residenset. Vi är oerhört tacksamma för ambassadens generösa inbjudan och jag hoppas att så många som möjligt kan komma. Förutom att vi förnyar vårt medlemskap väljer vi in nya styrelsemedlemmar, röstar i andra frågor och sist men inte minst får ta del av aktivitetsprogrammet inför våren!!

Vi ses snart, under tiden njut av Tokyos fantastiska vinterväder !

Kram

Malin  
Ordförande SWEA Japan