

## SWEA DALLAS VÄLKOMNAR VÅREN!



*Om våren, om våren då är det allra bäst!  
Då brusar och rusar varenda liten bäck.  
Varje grässtrå skälver för vinden ifrån väst  
och fåglar strimlar himlen med sina  
långa sträck.*

*Bidrag av Marita Öhrn  
2005*



## SWEA Dallas Styrelse

|                                   |   |
|-----------------------------------|---|
| <b>Ordförande</b>                 | Carina Randolph<br>1906 Campbell Trl<br>Richardson, TX 75082-4808<br>972-671-6272<br><a href="mailto:carinabrand@pobox.com">carinabrand@pobox.com</a>                       |
| <b>Vice ordförande</b>            | Margareta Benser<br>3307 Highland Meadows<br>Farmers Branch, TX 75234<br>972-243-3959<br><a href="mailto:margarita.benser@sbcglobal.net">margarita.benser@sbcglobal.net</a> |
| <b>Sekreterare</b>                | Carin Chambers<br>5511 McCommas Blvd<br>McKinney, TX 75070<br>972-540-0354<br><a href="mailto:carinchambers@live.com">carinchambers@live.com</a>                            |
| <b>Vice Sekreterare</b>           | Marie Bärneman<br>8401 Hiching Trail<br>McKinney, TX 75070<br>972-540-0354<br><a href="mailto:mariebarneman@hotmail.com">mariebarneman@hotmail.com</a>                      |
| <b>Kassör och Medlemsansvarig</b> | Gabriela McCusker<br>4512 Rockcliff Dr<br>Mesquite, TX 75150-8222<br>214-558-8982<br><a href="mailto:gmccusker@bear.com">gmccusker@bear.com</a>                             |
| <b>Vice Kassör</b>                | Åsa Neckam-Thedvall<br>4724 Highlands Dr<br>McKinney, TX 75070<br>972-504-9874<br><a href="mailto:asa@neckam.com">asa@neckam.com</a>  |
| <b>Programkommitté</b>            | Önskas tillsättas   |
| <b>IT / Webansvarig</b>           | Jenny Bengtsson<br>12720 Creamello Ave<br>Keller, TX 76248<br>972-679-0589<br><a href="mailto:jenny@b-son.com">jenny@b-son.com</a>  |
| <b>Arkivarie</b>                  | Tina Klintmalm  |
| <b>Revisorer 2009</b>             | Helene Honeybone<br>Johanna Carlander Davis   |
| <b>Boklådan</b>                   | Önskas tillsättas   |
| <b>SWEA-Kören</b>                 | Helene Honeybone<br><a href="mailto:hembone5790@sbcglobal.net">hembone5790@sbcglobal.net</a>  |

**SWEA Dallas websida:**  
<http://www.chapters-swea.org/dallas/>  
**Medlemsregistrets lösenord: "Svenska"**

## Kommittéer

### Välkomstkommitté

Carina Randolph, Ordförande  
Gabriela McCusker, Kassör

### Stipendiekommitté

Anne Marie Boyar (*Sammankallande*),  
Carina Randolph



Logga in på [www.swea.org](http://www.swea.org) med:  
Användarnamn: swea / Lösenord: webb

## SWEA bladet Dallas

|                 |   |
|-----------------|---|
| <b>Redaktör</b> | Marie Ekberg<br>266 Creekside Lane<br>Coppell, TX 75019<br>972-393-7294<br>972-849-1471 (mobil)<br><a href="mailto:sweabladetdallas@yahoo.com">sweabladetdallas@yahoo.com</a> |
| <b>Utgivare</b> | Christina Firman<br>4419 Courtney Ln<br>Richardson, TX 75082<br><a href="mailto:ctfirman@pobox.com">ctfirman@pobox.com</a>  |

**Bidrag bör vara redaktören tillhanda  
senast den:**

**25 MAJ, 2009**

**till e-post: [sweabladetdallas@yahoo.com](mailto:sweabladetdallas@yahoo.com)**

---

|                     |           |       |
|---------------------|-----------|-------|
| <b>Annonspriser</b> | Helsida   | \$100 |
|                     | Halvsida  | \$65  |
|                     | Kvartsida | \$40  |
|                     | Visitkort | \$20  |

# Medlemsnytt

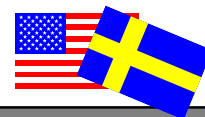

## Grattis Alla Födelsedagsbarn!

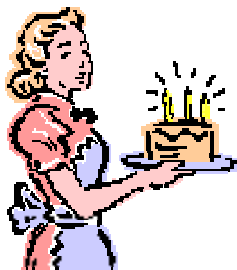

### April

- 4 Ann Marie Boyar
- 10 Helena Roman
- 14 Åsa Neckam Thedvall
- 15 Gudrun Adler
- 19 Camilla Buchanan
- 24 Pernille Nordström

### Maj

- 17 Inga Borenstein

### Juni

- 14 Ylva Kemball-Cook
- 19 Irma Pearson
- 24 Christina Robinowitz-Johansson
- 30 Maj-Britt Gazda
- 30 Catharina Wicker

# GRATTIS!



## NYA MEDLEMMAR

Sylvia Hargrave  
3225 Turtle Creek Blvd # 1646  
Dallas, TX 75219  
drhargrave@hargraveeyecenter.com

Malin Hattne  
6061 Village Bend Dr #1706.  
Dallas, TX 75206  
asamalin@cutey.com

Cecilia Wichmann  
10894 CR 350.  
Terrell, TX 75161  
[daimilus@gmail.com](mailto:daimilus@gmail.com)



## VÄLKOMNA!

## MEDLEMSREGISTER

Notera ändringar i  
adress/telefon/email

### Annette Jonsson-Lönninge

2220 Canton St #507  
Dallas, TX 75201



GLÖM INTE ATT MEDDELA VÅR  
KASSÖR NÄR NI FLYTTAR, ÄNDRAR  
EMAIL ADRESS ELLER TELEFON  
NUMMER

## Innehåll



|                              |        |
|------------------------------|--------|
| Styrelsen & Komiteer         | 2      |
| Medlemsnytt                  | 3      |
| Ordförandes Hörna            | 4      |
| Vårens Evenemang             | 5      |
| Årsmötet                     | 6      |
| Kalendern                    | 7      |
| Ambassadörs besök            | 8      |
| Utlandsvensk information     | 9      |
| SWEA International addresser | 10, 11 |

## SWEA

### Internationals Syfte

SWEA är en global ideell förening för svenskor och svensktalande kvinnor som är eller har varit bosatta utomlands.

Genom att samla Sweor kring vårt gemensamma språk, vårt svenska ursprung och kulturarv blir SWEA både en träffpunkt och ett skydds nät med länkar över hela världen. SWEA ger stöd vid utflyttning, flytt mellan länder och återkomst till Sverige. Organisationen betydelse som en resurs för det svenska näringslivet utomlands blir allt viktigare.

SWEA är idag en av de största Sverigefrämjande ideella organisationerna, vars mångfacetterade aktiviteter är en del av Sveriges ansikte utåt och stärker banden till främmande länder.

SWEA stödjer projekt med svensk anknytning samt utbildning genom stipendier. SWEA har omkring 8 500 medlemmar i 78 avdelningar i ett 40-tal länder på fem kontinenter. Föreningen grundades av Agneta Nilsson i Los Angeles 1979.

SWEA Internationals ordförande sedan januari 2007 är Åsa-Lena Lööf, Florida, USA.

## ORDFÖRANDES HÖRNA!

SWEA Dallas önskar vår nya Ordförande, Carina Randolph hjärtligt välkommen!  
Carinas historia är lite annorlunda än de flesta av oss som är födda i Sverige så den är mycket läsvärd!



Våren är här i norra Texas och allt förändras. Buskar och träd bjuder på makalös blomning, allt levande växer och blir förnyat. Så är det med SWEA Dallas också. Vi har en ny styrelse och idag är vi 56 svensktalande kvinnor och många av dem nya medlemmar. Årsmötet i februari var lyckat med 27 deltagare som njöt av smaskiga smulor och småprat. Vid själva mötet avtackade vi den gamla styrelsen för deras arbete de två senaste åren. Och igen vill jag säga tack - vi uppskattar ert stöd av SWEAs syfte. Jag vill också tacka Johanna Carlander Davis som går vidare med SWEA som kassör till MAME (mellan Amerika region) styrelse. Vid årsmötet läste jag ett tal. Ni som inte kunde delta vid mötet kan ta del av det här.

Vad är det som jag ska säga som ny ordförande? Jag har suttit i flera timmar, med en kopp kaffe i handen, med olika idéer som vimlar runt i sinnet. Då kom tanken, Vad behöver jag säga? Och från den tråden kom frågan fram: Varför är jag medlem i SWEA Dallas?

Som ni kanske vet, är min bakgrund lite annorlunda än de flesta SWEA. Jag är född i USA av en Svensk mor. Ofta var min mors föräldrar på besök hos oss. Annars var jag på besök hos dem över sommaren i Sverige. Jag hade världens bästa morfar och jag följde honom överallt... så mycket att vi fick smeknamn; en kort och en lång. Jag lärde mig min Svenska ifrån honom... och ibland tyckte han att det var roligt att lära mig fel!

Vi firade jul och midsommar på svenskt sätt (i Sverige eller i Balboa Park San Diego med andra SWEA). Jag var tärna i Luciatåget några gånger. Jag gick en hösttermin i Svenska Skolan när jag var sju år. Jag upplevde lite av Svensk kultur här och där. Jag var intresserad men det var ingen betydande sak i livet. När min dotter föddes bestämde jag att jag måste göra min anknytning till Sverige mer stark.

I februari 2002 deltog jag i årsmötet och startade direkt med programkommittén. Jag lärde mig mycket om Svensk kultur på detta sätt. Kan du tänka Dig, jag hade aldrig smakat smulor tidigare, aldrig firat Valborg eller Svenska Flaggans Dag, aldrig ätit ärtsoppa innan jag blev SWEA medlem? Jag gick också med i kören och lärde mig Svenska sånger. Och nu måste jag säga - ibland är jag avundsjuk på Er som har vuxit upp i Sverige; på Er som fick fira namnsdag, delta i allsång på Skansen, titta på Kalle Anka vid jul, alla dessa typiska Svenska tillfällen. Och ibland förstår jag inte hur man kan tänka på allt som finns i Svensk kultur och inte känna sig stolt.

Sverige är väldigt unikt. Vi har berömda forskare, uppfinnare och författare. Folk känner till namn på Svenska företag världen runt. SWEAs syfte är att sprida vår Svenska kultur och vårt Svenska språk. Hur kan man göra detta om man inte deltar i högtider, i själva kulturen? Om man inte håller sig nära de Svenska evenemang som är meningsfulla? Kommer dina barn bli som jag var - halvt Svensk? Mitt jobb som ordförande är mer än att överse möten, budget, osv. Mitt jobb, tycker jag, är att inspirera Dig att vara stolt över Ditt kulturarv. Teman för SWEA Dallas 2009 blir nu "Våga vara Svensk!" För att sprida kulturen i år ska vi öppna mera evenemang till dem som står utanför SWEA, Era familjer och vänner. Vi ska också sprida vår kultur genom böcker som ska doneras till olika bibliotek i DFW området. Säkerligen kan vi tillsammans utföra denna idé. Om Du har förslag, vi i styrelsen tar gärna emot dem.

Och så är det. Jag är medlem i SWEA Dallas för att jag vill träffa andra svenskor, fira alla högtider, och fördjupa min uppfattning om svenskhet och språket. Jag vill också att min Texas-födda dotter ska njuta av svenskarvet. Jag hoppas att du håller med att det är viktigt att "våga vara Svensk!"

Mycket är på gång med SWEA Dallas. Vi planerar flera evenemang över våren; Valborg picknick, garageförsäljning, och Svenska flaggans dag. Snart kommer vi också att uppdatera medlemsförteckningen. Snälla skicka dina ändringar till Gabriella McCusker så att rätt information kommer med. Om du kan tänka dig att hjälpa till med vårens aktiviteter så hör av dig till mig med epost. Och som sagt tidigare, om du har förslag om hur vi kan förbättra SWEAs syfte, hör av dig till någon i styrelsen.

**Våga vara Svensk!!!!**

**Carina**



# SWEA Vår 2009

## Evenemang

**25:e april - Valborg Firande**

**9:e maj - Garageförsäljning**

**24:e maj - Svenska Flaggans Dag**



Lördagen den 25:e april, kl. 15-20 kommer vi att fira Valborg på Shawnee Park i Plano. Ta med din picnic korg—SWEA kommer med grillkol. Mycket roligt för hela familjen. Vi kommer att ha clown, kör sång, och mycket kul! Bjud in alla Era vänner och alla som ni känner!

Lördagen den 9:e maj kl 7 har vi Garageförsäljning. Nu kommer den härliga våren till Dallas och då är det dags att vårstäda. Rensa ur garaget och garderoberna! Vi tar emot allt: kläder, möbler, hushållsartiklar, verktyg, prydnadsaker, leksaker mm. Kontakta Lena Starostine via email [lena\\_starostine@yahoo.com](mailto:lena_starostine@yahoo.com) om du vill lämna saker efter den 2:e maj eller om du kan hjälpa till på själva försäljningen. Vi behöver hjälp på fredag kvällen att sortera. Lördagen börjar vi kl. 7 med att sätta upp allt. Vi plockar ihop vid kl. 13.

Söndag den 24:e maj kl. 13 firar vi Svenska flaggans dag traditionellt med hemlagat smörgåsbord och sång av SWEA kören hos Tina Klintmalm. Kom gärna i folkdräkt.

## För er som stickar.....

Här är en bra website för alla som stickar, söta och gratis beskrivningar dessutom kan man köpa FINT garn.

<http://garnstudio.com/lang/se>

Klicka på:

Återförsäljare, US och sedan på NordicMart Internet store



Insänt av Maj-Britt Gazda

## I samband med nedanstående artikel har SWEA Dallas beslutat att donera \$500 till Nationalmuseumet.



### SWEAs Jubileumsprojekt 2009

Hjälp SWEA att Hjälpa Nationalmuseum i Stockholm

"Akut förfall hotar nationalklenoden" -rubrik i Svenska Dagbladet 1 april 2008. Museet stänger för renovering 2011.

SWEA inleder samarbete med Nationalmuseum för att rädda museets historik och sprida kunskap om museet genom medel för framställandet av en film om museet, "Förr, Nu och i Framtiden".

Detta blir ett projekt som alla SWEAs avdelningar och enskilda Swear kan samlas kring, en gemensam aktivitet som leder till ett gemensamt mål.

Projektet faller helt inom ramen för SWEAs stadgar, att stödja svensk kultur och tradition, och sprida information om Sverige utomlands.

Avdelningar liksom enskilda Swear uppmuntras att donera till Nationalmuseum genom överföring till ett speciellt konto i Sverige eller genom att sända check till SWEAs kansli (endast för USA-avdelningarna.)

## ÅRSMÖTET / SEMLAN

Vi var 27 Swear som samlades till årsmötet hemma hos Helena Roman i hennes ny renoverade hus. Efter en välkomstdrink gick den gamla styrelsen igenom årets aktiviteter och inkomster/utgifter. Johanna Davis avtackades med örhängen till hennes Sverige dräkt. **Tack Johanna för dina år i SWEAs styrelse! Vi uppskattar verkligen allt ditt arbete.**

Därefter lämnade Johanna över klubban till Carina Randolph och den nya styrelsen. Se sidan 2 där den nya styrelsen är listad.

Tina Klintmalm, vår Vice Konsul berättade också om de nya pass reglerna för inresande svenskar.

Läs mer om detta på sidan 5.

Sen var det dags för det "viktiga"...att äta semlorna. Dessa var bakade av Laila Andersson och Åsa Neckam. TACK till alla er som bakade och hjälpte till med det ena eller det andra och framför allt tack till Helena som upplät sitt hus.

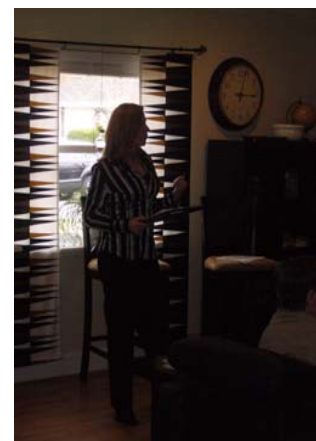

**SWEA-KALENDERN****APRIL**

23 Styrelsemöte  
25 Valborgs Firande

Styrelsemötet är hos Marie Bärneman  
RSVP senast den 20:e till [mariebarneman@hotmail.com](mailto:mariebarneman@hotmail.com)

**MAJ**

9 Garage Försäljning  
14 Styrelsemöte  
24 Svenska Flaggans Dag

Styrelsemötet är hos Marie Ekberg  
RSVP senast den 11:e till [ekberg@msn.com](mailto:ekberg@msn.com)

**JUNI**

8 SWEAs Årsmötet  
20 Midsommar Firande med VASA

*All personlig Medlems information finns på sid 2*

**DAGENS SKÄMT**

Alla HUS (Helsingfors Universitetssjukhus) koncernens psykiatriska enheter uppmanas tillämpa "Badkars-testet" vid inskrivning av patient

Under ett besök på ett mentalsjukhus frågade jag psykiatridirektören hur man kan avgöra huruvida en patient borde institutionaliseras eller inte.

- Jo, sade direktören, vi tillämpar badkarstestet vilket innebär att vi fyller ett badkar med vatten. Sedan erbjuder vi åt patienten en tesked, en te-kopp och en hink. Han / hon ombeds att tömma badkaret.

- Jag förstår, sade jag, en normal person skulle använda hinken för att det är större än teskeden och koppen!

Nej, svarade direktören, en normal person skulle dra ut proppen. Önskar du en sängplats närmast fönstret?

Insänt av Gabi



Kära SWEA,

Detta är viktig information som gäller Dina anhöriga i Sverige som vill komma på besök.

## RESENÄRER MÅSTE GODKÄNNAS AV HOMELAND SECURITY FÖRE INRESA TILL USA!

**Från och med 12 Januari, 2009** kommer det att bli obligatoriskt för alla som reser under WVP( Visa Waiver Programmet) att ansöka elektroniskt om godkännande innan de påbörjar sin resa till USA

Bifogat finns INFORMATION för resenärer under Visa Waiver programmet . Läs mer [www.usemb.se](http://www.usemb.se) eller <https://esta.cbp.dhs.gov> ( Electronic System for Travel Authorization)

LÄS ÄVEN PÅ [www.CBP.gov/travel](http://www.CBP.gov/travel)  
Svenska Konsulatet i Dallas—Tina Klintmalm

**SVENSK FILMKVÄLL**

Irma Pearson bjöd på filmkväll hemma hos sig onsdagen den 18:e april.

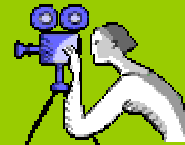

Vi såg på den Oscar nominerade filmen "Under Solen". Den var vacker, lite tragisk och mycket romantisk. Därefter bestämde vi oss för att vi hade det så trevligt att vi ville se en film till! Irma letade fram en riktigt rolig gammal komedi "Den Tatuerade Änkan". Precis som i vintras, när Irma också bjöd oss Sweor på filmkväll, överraskade hon igen med underbar mat! Det blev en jättetrevlig kväll - jag rekommenderar starkt att vi fortsätter att ha dessa filmträffar. Vi var bara några stycken Sweor hos Irma, och det blir ofta roligast så - mysigt och lättsamt.  
Margareta Benser

Detta är en väldigt kul och intressant tidskrift. Gå on på deras websida [www.theturnip.se](http://www.theturnip.se) och läs mer. Om ni gillar den så kan man prenumerera genom att skicka e-post till [subscribe@theturnip.se](mailto:subscribe@theturnip.se)



# THE TURNIP

a magazine for non-Swedes

## Rapport från Ambassadör besök i Dallas.

I samband med SACC- Texas 25 års-jubileum i november 2008 och samarbete med Svenska Konsulat i Dallas och Houston gjorde Ambassadör Jonas Hafström med fru Eva besök i Austin, Dallas och Houston.

Dallas besöket som hade ett intensivt och intressant program planerat för ambassadören bestod av bland annat; möte med Rick Perry, guvernör i Texas. Lunch på Fairmont hotel där Dallas Historical Society hade sin årliga "Award of Excellence in Community Service", tio personer i ledande positioner inom olika områden utses varje år. Detta är personer som med sina arbets insatser förbättrat livskvalite för medborgare i Dallas med omnejd. SACC och VASA medlem Dr. Göran Klintmalm hedrades för hans arbete inom hälso och sjukvård och forskning. 950 personer deltog vid lunchen.

Därefter var det möte med Richard Fisher, CEO och President för Federal Reserve Bank, samt besök vid Ericsson's huvudkontor i Plano. En kort guidad tur av downtown Dallas fanns också med på programmet, Pioneer Park och de vackra brons statyerna av Texas Longhorns och ett besök till JFK museum.

Texas BBQ middagen på Eddie Deen's blev en succe med levande country western bandet Bonnie & Nick. SACC - Dallas välkomnade ambassadör paret med varsin Stetson cowboy hatt. En signerad hockey tröja hade donerats från svenska hockey spelare i Dallas Stars. Kvällen var mycket lyckad och ett 70 tal gäster deltog däribland medlemmar från SWEA, VASA och SACC.

Detta var ambassadör Jonas Hafström's första officiella besök i Dallas. Arrangör för besöket var Tina Klintmalm med hjälp utav Carin Chambers, Practical Advertising och Helene Honeybone samt Margareta Benser, Peter Kristensson och Garry Johnson.

Tina Klintmalm



## VIKTIG 2008 INFORMATION FRÅN SVENSKA HONORÄR KONSULATET DALLAS, CONSULATE OF SWEDEN IN DALLAS!

För att förnya ditt vanliga 5 års pass måste du infinna dig personligen hos Svenska General Konsulatet i New York, Los Angeles eller Ambassaden i Washington. Det tar 2-3 veckor att få ett nytt pass. Kostnad \$ 80.00

Se [www.swedennewyork.com/pass](http://www.swedennewyork.com/pass) eller passport Du kan begära att få hämta ditt pass personligen hos svenska konsulatet i Dallas.

Du kan också ansöka om pass när du är i Sverige. Hinner du inte vänta på ditt pass som tar 6 arbetsdagar att få, kan du be att få det skickat till Svenska Konsulatet som är närmast dig. Avgift \$ 10.00.

Se [www.polisen.se](http://www.polisen.se)

Om du förlorat ditt pass och behöver ett **nöd/provisoriskt pass** kan du ansöka om det här i Dallas. Ansökan tar ungefär 3 dagar och passet gäller endast i 4 – 6 månader. Kostnad \$180.00. Behöver du mer information kontakta Tina på 214-521-2312, 214-707-0200 eller 972-991-8013

[viceconsul.dallas@gmail.com](mailto:viceconsul.dallas@gmail.com)  
[dallas@consulateofsweden.org](mailto:dallas@consulateofsweden.org)

**NAMNÄNDRING:** Vid ändring av namn (giftemål eller dyl) glöm inte att göra det innan du ansöker om nytt pass. Se [www.skatteverket.se](http://www.skatteverket.se) Tel: + 46 2 707 34 00

**NAMNANMÄLAN:** Om du fått barn eller har ett äldre barn som inte är registrerat i Svenska folkbokföringen kan du göra det här i Dallas. Du måste ha ett samordningsnummer/personnummer innan du kan ansöka om pass för barnet. Ansökan göres personligen hos Konsulatet här i Dallas. Ingen kostnad.

### **Automatisk förlust av Medborgarskap**

Om du är född utanför Sveriges gränser och aldrig varit bosatt i Sverige kan du automatiskt förlora ditt Svenska medborgarskap när du fyller 22 år. För att undvika att förlora sitt medborgarskap kan man ansöka om att behålla det. Detta måste du göra innan du fyller 22 år och tidigast när du fyllt 18 år. Hämta ansökningsblankett på [www.migrationsverket.se](http://www.migrationsverket.se), email: [migrationsverket@migrationsverket.se](mailto:migrationsverket@migrationsverket.se)

### **Tina Klintmalm, Honorary Vice Konsul**

Konsulära ärenden, pass, körkort, levnadsintyg, skoltester, mm  
3808 Miramar Avenue, Dallas, ( Highland Park) Texas 75205  
Office: 214 521 2312  
Cell: 214 707 0200  
Fax: 214 522 0148  
Email: [viceconsul.dallas@gmail.com](mailto:viceconsul.dallas@gmail.com)  
[dallas@consulateofsweden.org](mailto:dallas@consulateofsweden.org)

### **Garry Johnson, Honorary Konsul**

Affärsrelaterande ärenden  
6600 LBJ Freeway, Suite 183  
Dallas, Texas 75240  
Office: 972 991 8013  
Fax: 972 991 6471  
Email: [dallas@consulateofsweden.org](mailto:dallas@consulateofsweden.org)



## VIKTIG INFORMATION FÖR DIG SOM UTLANDSVENSK här i Dallas området

**PASS KONTOR I SVERIGE** hittar du på [www.polisen.se](http://www.polisen.se). I sommartider bör man kontakta det lokala passkontoret innan man kommer.

**Consulate of Sweden** för information om nödpass etc. här i Dallas.

E-post: [viceconsul.dallas@gmail.com](mailto:viceconsul.dallas@gmail.com)  
[dallas@consulateofsweden.org](mailto:dallas@consulateofsweden.org)

**Passanvisningar** hittar du på följande web sidor: [www.swedenabroad.com](http://www.swedenabroad.com)  
Välj USA New York, Services for Sweden, Passport Application.

**Körkorts information** får du från [www.vv.se](http://www.vv.se)  
Blanketter finns även hos passombud.

**Personbevis** får du från Skatteverket  
[www.skatteverket.se](http://www.skatteverket.se) Tel: 01146 771 778 778

**Utdrag från födelse-dopbok- vigselbevis** får du från Stadsarkivet

E-post: [stadsarkivet@ssa.stockholm.se](mailto:stadsarkivet@ssa.stockholm.se)  
Tel: 01146 8 508 28 303

### **Vuxenutbildning i Svenska**

Personer som vill ha utbildning i Svenska språket kan kontakta:

**Wooden Spoon** Scandinavian Shop  
1617 K Ave., Plano , TX 75074  
Tel: 972-424-6867

### **Svenska Skolan i Plano**

För grundskole elever, kontakta Pernille Nordström

E-post: [pernille.nordstrom@tx.rr.com](mailto:pernille.nordstrom@tx.rr.com)

**Information om Dallas**, för till exempel svenskar som ska flytta hit.

Se websida: [www.sweaguiden.com](http://www.sweaguiden.com)

Meddela gärna Redaktören andra viktiga informations länkar som kan sättas på denna sidan!

E-post: [sweabladetdallas@yahoo.com](mailto:sweabladetdallas@yahoo.com)

### **SVERIGES GENERALKONSULAT**

Consulate of Sweden New York  
One Dag Hammarskjöld Plaza  
885 Second Avenue, 45<sup>th</sup> floor  
New York, NY 10017  
Tel: 212 583 2550 FAX: 212 755 2732  
[www.swedennewyork.com](http://www.swedennewyork.com)

**SWEA International  
STYRELSE**

|                 |                    | <b>TELEFON</b>   | <b>FAX</b>      | <b>E-POST</b>          |
|-----------------|--------------------|------------------|-----------------|------------------------|
| Ordförande      | Åsa-Lena Lööf      | +1 954 946 8369  | +1 954 781 4374 | president@swea.org     |
| Vice ordförande | Catarina Holtz     | +49 89 56 76 00  | +49 89 56 76 00 | vicepresident@swea.org |
| Grundare        | Agneta Nilsson     | +1 310 545-8969  | +1 310 545-4343 | founder@swea.org       |
| Reg.ordf. VAME  | Britta Armstrong   | +1 760 720-0828  | +1 760 720-0889 | vame@swea.org          |
| Reg.ordf. MAME  | Tina Klintmalm     | +1 214.526.6468  |                 | mame@swea.org          |
| Reg.ordf. OAME  | Carin Foster       | +1 856 824 4294  | +1 856 828 5450 | oame@swea.org          |
| Reg.ordf. VEMA  | Monica Haglund     | +34 952 560047   |                 | vema@swea.org          |
| Reg.ordf. MEMA  | Monica Hallworth   | +46 40 161524    |                 | mema@swea.org          |
| Reg.ordf. OEMA  | Ann Hespe          | +971 4 347 71 21 |                 | oema@swea.org          |
| Reg.ordf. Asien | Madeleine Svensson | +86 10 6456 4808 |                 | asien@swea.org         |

**Övriga Befattningar:**

|                        |                         |  |                 |  |
|------------------------|-------------------------|--|-----------------|--|
| Sekreterare            | Kickan Williams         | +1 561 241 6323  | +1 561 241 6358 | secretary@swea.org                             |
| Skattmästare           | Anita Rhodes            |  |                 | treasurer@swea.org                             |
| Fondförvaltare         | Kerstin Eriksson-Splawn | +1 408 741 1431  |                 | kerstin@wealthbydesignonline.com               |
| Juridisk rådgivare     | Gita Paterson           |  |                 | office@swea.org                                |
| Speciell rådgivare     | Christina Moliteus      | +1 908 685 0516  |                 | molicom@aol.com                                |
| Administratör          | Sofia Fransson Krall    | +1 760 918 9653  | +1 760 918 9654 | office@swea.org                                |
| Kansliassistent        | Helena Litwak           | +1 760 918 9653  | +1 760 918 9654 | office@swea.org                                |
| Webbredaktör           | Helen Rennie-Smith      |  |                 | webmaster@swea.org                             |
| Redaktör Swea-Nytt     | Christina Gourlaouen    | +33 6 20 73 48 89  |                 | sweanytt@swea.org                              |
| Redaktör Forum         | Susanne Hederöth        |  |                 | editor@swea.org                                |
| Annonschef, PR         | Eva Malm                | +46 8 18 08 37   |                 | advertising@swea.org                           |
| <i>Annonsansvarig:</i> |                         |  |                 |  |
| Am. & Eur.             | Gunilla Pearce          | <a href="mailto:adseurope@swea.org">adseurope@swea.org</a> |                 | adsamerica@swea.org                            |
| SWEA Guiden            | Monica Rabe             | +1 757 486-3801  |                 | info@sweaguiden.com                            |
| Webbadress             |                         |  |                 | <a href="http://www.swea.org">www.swea.org</a> |

**SWEA Lokalavdelningar:****REGION VÄSTRA AMERIKAS (VAME)**

|               |                   |                 |                 |  |
|---------------|-------------------|-----------------|-----------------|--|
| Arizona       | Ann Rådström      | +1 480 659 8143 | +1 480 718 5196 | <a href="mailto:arizona@swea.org">arizona@swea.org</a>           |
| Hawaii        | Susanne Bly       | +1 808 864 4554 | +1 808 396 1090 | <a href="mailto:hawaii@swea.org">hawaii@swea.org</a>             |
| Las Vegas     | Marita Kingman    | +1 702 558-7889 |                 | <a href="mailto:lasvegas@swea.org">lasvegas@swea.org</a>         |
| Los Angeles   | Anna Carin Thomér | +1 310 409-3589 |                 | <a href="mailto:losangeles@swea.org">losangeles@swea.org</a>     |
| Orange County | Annette Åsberg    | +1 949 709 1906 |                 | <a href="mailto:orangecounty@swea.org">orangecounty@swea.org</a> |
| San Diego     | Marianne Svedlund | +1 858 459 0424 |                 | <a href="mailto:sandiego@swea.org">sandiego@swea.org</a>         |
| San Francisco | Inger Skogström   | +1 707 939 3836 | +1 415 898 1013 | <a href="mailto:sanfrancisco@swea.org">sanfrancisco@swea.org</a> |
| Santa Barbara | Elise Koelsch     | +1 805 965-4097 |                 | <a href="mailto:santabarbara@swea.org">santabarbara@swea.org</a> |
| Seattle       | Mari Orvendal     | +1 425 788 7685 |                 | <a href="mailto:seattle@swea.org">seattle@swea.org</a>           |
| Vancouver     | Eva Thomas        | +1 604 224-1710 | +1 604 648 9828 | <a href="mailto:vancouver@swea.org">vancouver@swea.org</a>       |

**REGION MELLERSTA AMERIKAS (MAME)**

|                |                         |                 |                 |  |
|----------------|-------------------------|-----------------|-----------------|--|
| Austin         | Elisabeth Kihlberg      | +1 512 371 9323 | +1 609 384 6830 | <a href="mailto:austin@swea.org">austin@swea.org</a>         |
| Chicago        | Lynne Wiklander         | +1 312 751 0546 | +1 312 924 5995 | <a href="mailto:chicago@swea.org">chicago@swea.org</a>       |
| Dallas         | Johanna Carlander Davis | +1 214 824 1137 |                 | <a href="mailto:dallas@swea.org">dallas@swea.org</a>         |
| Denver         | Ann-Sofie McHugh        | +1 303 287 9420 | +1 419 710-6017 | <a href="mailto:denver@swea.org">denver@swea.org</a>         |
| Florida, South | Eva Decastelli          | +1 786 348 4457 |                 | <a href="mailto:florida@swea.org">florida@swea.org</a>       |
| Houston        | Marianne Bechtol        | +1 281-222-1015 | +1 309-285-8068 | <a href="mailto:houston@swea.org">houston@swea.org</a>       |
| Michigan       | Christina Lidgren       | +1 586 949 3472 |                 | <a href="mailto:michigan@swea.org">michigan@swea.org</a>     |
| Minnesota      | Gigi Haglund-Villamil   | +1 952 472-5423 |                 | <a href="mailto:minnesota@swea.org">minnesota@swea.org</a>   |
| New Orleans    | Hanna Haile-Fransson    | +1 504 324 8976 |                 | <a href="mailto:neworleans@swea.org">neworleans@swea.org</a> |
| Tampa Bay      | Malin Samuelsson        | +1 813 909 0535 | +1 813 948 8130 | <a href="mailto:tampabay@swea.org">tampabay@swea.org</a>     |
| Toronto        | Barbro Westin           | +1 416 844 6454 |                 | <a href="mailto:toronto@swea.org">toronto@swea.org</a>       |

**REGION ÖSTRA AMERIKAS (OAME)**

|                |                             |                 |                 |  |
|----------------|-----------------------------|-----------------|-----------------|--|
| Atlanta        | Mia Svensson                | +1 205 534 0702 |                 | <a href="mailto:atlanta@swea.org">atlanta@swea.org</a>             |
| Boston         | Maria Manse                 | +1 781 772-1616 |                 | <a href="mailto:boston@swea.org">boston@swea.org</a>               |
| New Jersey     | Iji Gunnarsson              | +1 908 852 4718 | +1 908 852 0524 | <a href="mailto:newjersey@swea.org">newjersey@swea.org</a>         |
| New York       | Maria Karlsson              | +1 201 533 0762 |                 | <a href="mailto:newyork@swea.org">newyork@swea.org</a>             |
| North Carolina | Christina Schönberg-Messick | +1 336 524 0240 |                 | <a href="mailto:northcarolina@swea.org">northcarolina@swea.org</a> |
| Philadelphia   | Margaretha Talerman         | +1 215 592-4689 |                 | <a href="mailto:philadelphia@swea.org">philadelphia@swea.org</a>   |
| Virginia Beach | Monica Timm                 | +1 757 284 7032 |                 | <a href="mailto:virginiabeach@swea.org">virginiabeach@swea.org</a> |
| Washington DC  | Cecilia Westling            | +1 703 340 6855 | +1 703 476 5423 | <a href="mailto:washingtondc@swea.org">washingtondc@swea.org</a>   |

*REGION VÄSTRA EMA (VEMA)*

|              |                              |                   |                  |  |
|--------------|------------------------------|-------------------|------------------|--|
| Barcelona    | Maina Novara                 | +34 977 64 01 41  |                  | <a href="mailto:barcelona@swea.org">barcelona@swea.org</a>     |
| Costa Blanca | Gudrun Åberg                 | +34 966 717 775   |                  | <a href="mailto:costablanca@swea.org">costablanca@swea.org</a> |
| Göteborg     | Birgitta Bonde               | +46 31 682833     |                  | <a href="mailto:goteborg@swea.org">goteborg@swea.org</a>       |
| Holland      | Margaret Sikkens Ahlquist    | +31 320 246328    |                  | <a href="mailto:holland@swea.org">holland@swea.org</a>         |
| Irland       | Ninni Svantesson Frisk       | +353 1 6720854    |                  | <a href="mailto:irland@swea.org">irland@swea.org</a>           |
| Lissabon     | Ileana Holmsten              | +351 21 242 1606  |                  | <a href="mailto:lissabon@swea.org">lissabon@swea.org</a>       |
| London       | Sofie Haag                   | +44 020 8487 7489 |                  | <a href="mailto:london@swea.org">london@swea.org</a>           |
| Madrid       | Louise Senninger-Åkerblom    | +34 91 650 74 40  | +34 91 650 87 17 | <a href="mailto:madrid@swea.org">madrid@swea.org</a>           |
| Malaga       | Marie Skantz                 | +34 952 198695    | +34 952 198695   | <a href="mailto:malaga@swea.org">malaga@swea.org</a>           |
| Mallorca     | Britt Marie Ericson De Batle | +34 971 84 00 92  |                  | <a href="mailto:mallorca@swea.org">mallorca@swea.org</a>       |
| Marbella     | Rose-Marie Wiberg            | +34 952 76 4589   | +34 952 78 81 10 | <a href="mailto:marbella@swea.org">marbella@swea.org</a>       |
| Oslo         | Katarina Silfverskiöld       | +47 22 14 28 85   | +47 22 14 28 85  | <a href="mailto:oslo@swea.org">oslo@swea.org</a>               |
| South Africa | Sylvia Linde                 | +27 23 230 2837   | +27 23 230 2836  | <a href="mailto:southafrica@swea.org">southafrica@swea.org</a> |
| Telemark     | Ulrika Gyllenhammar          | +47 920523972     |                  | <a href="mailto:telemark@swea.org">telemark@swea.org</a>       |

*REGION MELLERSTA EMA (MEMA)*

|                      |                         |                    |                 |  |
|----------------------|-------------------------|--------------------|-----------------|--|
| Belgium              | Eva Bengtsson           | +32 2 732 69 82    |                 | <a href="mailto:belgium@swea.org">belgium@swea.org</a>     |
| Berlin               | Ankin Häusler           | +49 30 218 2216    |                 | <a href="mailto:berlin@swea.org">berlin@swea.org</a>       |
| Frankfurt/Heidelberg | Karin Martyris          | +49 69 979 44799   |                 | <a href="mailto:frankfurt@swea.org">frankfurt@swea.org</a> |
| Israel               | Gunilla Minzari         | +972 3 909 1777    | +972 3 909 888  | <a href="mailto:israel@swea.org">israel@swea.org</a>       |
| Köln/Bonn            | Susanna Meyerson        | +49 2205 86 839    |                 | <a href="mailto:kolnbonn@swea.org">kolnbonn@swea.org</a>   |
| Luxemburg            | Kim Hedberg             | +352 26313272      |                 | <a href="mailto:luxemburg@swea.org">luxemburg@swea.org</a> |
| Malmö                | Elisabeth Alsheimer     | +46 46 126628      | +46 40 40 08 60 | <a href="mailto:malmö@swea.org">malmo@swea.org</a>         |
| Milano               | Agneta Casimirs-Rizzi   | +39 02 27 00 63 47 |                 | <a href="mailto:milano@swea.org">milano@swea.org</a>       |
| Paris                | Susanna Salzedo         | +33 1 34 62 03 99  |                 | <a href="mailto:paris@swea.org">paris@swea.org</a>         |
| Rimini               | Lena Djuplin-Brolli     | +39 0541 77 24 39  |                 | <a href="mailto:rimini@swea.org">rimini@swea.org</a>       |
| Rivieran             | Anette Lifors           | +33 6 72 48 17 34  |                 | <a href="mailto:rivieran@swea.org">rivieran@swea.org</a>   |
| Rom                  | Katarina Berglund-Vespa | +39 06 329 32 93   |                 | <a href="mailto:rom@swea.org">rom@swea.org</a>             |
| Tunisien             | Birgitta Allerberg      | +216 21 65 82 74   |                 | <a href="mailto:tunisien@swea.org">tunisien@swea.org</a>   |
| Örestad              | Irma Nilsson            | +46 431 718 53     |                 | <a href="mailto:orestad@swea.org">orestad@swea.org</a>     |

*REGION ÖSTRA EMA (OEMA)*

|           |                           |                  |                  |  |
|-----------|---------------------------|------------------|------------------|--|
| Athens    | Birgitta Koniali          | +30 210 89 61078 |                  | <a href="mailto:athens@swea.org">athens@swea.org</a>       |
| Budapest  | Christine Fuchs-Jonsson   | +36 1 274 44 95  |                  | <a href="mailto:budapest@swea.org">budapest@swea.org</a>   |
| Dubai     | Maria Petré               | +971 50 6247230  |                  | <a href="mailto:dubai@swea.org">dubai@swea.org</a>         |
| Genève    | Katarina Ramme Setterberg | +41 22 366 0478  |                  | <a href="mailto:geneve@swea.org">geneve@swea.org</a>       |
| Istanbul  | Esin Karakurt             | +90 212 2570456  |                  | <a href="mailto:istanbul@swea.org">istanbul@swea.org</a>   |
| Moskva    | Maria Spörri-Hedberg      | +7 495 951 93 24 |                  | <a href="mailto:moskva@swea.org">moskva@swea.org</a>       |
| München   | Suzanne Herrera           | +49 896803945    |                  | <a href="mailto:munchen@swea.org">munchen@swea.org</a>     |
| Stockholm | Ingrid Westin             | +46 8 20 71 79   |                  | <a href="mailto:stockholm@swea.org">stockholm@swea.org</a> |
| Vilnius   | Helena Hagström           | +370 6 1308930   |                  | <a href="mailto:vilnius@swea.org">vilnius@swea.org</a>     |
| Västerås  | Ragnhild Friborg          | +46 21 33 08 90  |                  | <a href="mailto:vasteras@swea.org">vasteras@swea.org</a>   |
| Warszawa  | Arja-Liisa Asplund        | +48 602 164942   |                  | <a href="mailto:warszawa@swea.org">warszawa@swea.org</a>   |
| Wien      | Ingela Kindås-Mügge       | +43 1 486 24 25  | +43 1 484 82 06  | <a href="mailto:wien@swea.org">wien@swea.org</a>           |
| Zürich    | Catharina Ericsson        | +41 43 844 69 14 | +41 43 844 69 16 | <a href="mailto:zurich@swea.org">zurich@swea.org</a>       |

*REGION ASIEN*

|              |                          |                  |                 |  |
|--------------|--------------------------|------------------|-----------------|--|
| Bangkok      | Agneta Békássy de Békás  | +46 8 759 15 024 |                 | <a href="mailto:bangkok@swea.org">bangkok@swea.org</a>         |
| Beijing      | Camilla Pettersson       | +86 10 6430 7857 |                 | <a href="mailto:beijing@swea.org">beijing@swea.org</a>         |
| Hong Kong    | Lotta Josefsson          | +852 2813 7557   |                 | <a href="mailto:hongkong@swea.org">hongkong@swea.org</a>       |
| Japan        | Malin Spratt             | +81 3 5701 1440  | +81 3-5701-1440 | <a href="mailto:japan@swea.org">japan@swea.org</a>             |
| Kuala Lumpur | Anna Olofsson Frölund    | +60 3 62017224   |                 | <a href="mailto:kualalumpur@swea.org">kualalumpur@swea.org</a> |
| Perth        | Elisabeth Goddard        | +61 8 9349 0445  |                 | <a href="mailto:perth@swea.org">perth@swea.org</a>             |
| Seoul        | Siv Arvelid              | +82 2 798 7292   | +82 2 796 1097  | <a href="mailto:seoul@swea.org">seoul@swea.org</a>             |
| Singapore    | Monica Cassidy Löwenberg | +6563142749      |                 | <a href="mailto:singapore@swea.org">singapore@swea.org</a>     |

\*=c/o annan person eller arbetsplats  
 EMA= Europa, Mellanöstern, Afrika  
 Amerikas=Nord-, Mellan- och Sydamerika

23 april 2008

# Vår Sponsor!

Ericsson Inc. har sitt Amerikanska huvudsäte i Dallas med många svenskar på plats. Ericsson sponsrar oss med administrativa kostnader, bland annat tryck och distribution av SWEA Bladet.

Tack från oss alla i SWEA Dallas för ett gott och ömsesidigt samarbete!



---

SWEA Dallas  
c/o Gabriella McCusker  
4512 Rockcliff Dr  
Mesquite, TX 75150-8222

